



# Seguridad en el lugar de trabajo 101

**STATE COMPENSATION INSURANCE FUND** Seguridad en el lugar de trabajo 101

**STATE COMPENSATION INSURANCE FUND**

---

---

---

---

---

---

---

---

**Nuestros presentadores**



Lizeth Mercado  
Ingeniera de Seguridad y Salud



George Lopez  
Ingeniero de Seguridad y Salud

**STATE COMPENSATION INSURANCE FUND** STATE FUND NO ES UNA DEPENDENCIA DEL ESTADO DE CALIFORNIA © 2022 State Compensation Insurance Fund 2

---

---

---

---

---

---

---

---

**Ventajas de la seguridad en el lugar de trabajo**

- ✓ Menor número de accidentes y lesiones
- ✓ Menores costos en reclamaciones
- ✓ Menores costos de operación
- ✓ Mayor satisfacción en el trabajo
- ✓ Mayor productividad
- ✓ Menor absentismo
- ✓ Mejor salud y bienestar
- ✓ Mayor confianza y retención de trabajadores



**STATE COMPENSATION INSURANCE FUND** STATE FUND NO ES UNA DEPENDENCIA DEL ESTADO DE CALIFORNIA © 2022 State Compensation Insurance Fund 3

---

---

---

---

---

---

---

---

## El primer paso: crear su IIPP

### Programa de prevención de lesiones y enfermedades (IIPP)

El Título 8 del Código de Reglamentos de California (T8CCR), sección 3203, exige que cada empleador desarrolle y aplique un IIPP efectivo.



STATE FUND NO ES UNA DEPENDENCIA DEL ESTADO DE CALIFORNIA

© 2022 State Compensation Insurance Fund 4

---

---

---

---

---

---

---

---

## 9 Elementos necesarios de un IIPP



1. Responsabilidad
2. Cumplimiento
3. Comunicación
4. Evaluación de riesgo
5. Investigación de accidentes y exposiciones
6. Corrección del riesgo
7. Capacitación e instrucción
8. Acceso de los empleados al programa
9. Mantenimiento de registros



STATE FUND NO ES UNA DEPENDENCIA DEL ESTADO DE CALIFORNIA

© 2022 State Compensation Insurance Fund 5

---

---

---

---

---

---

---

---

## Elementos de un IIPP efectivo



### Para ser efectivo, su IIPP debe:

- Involucrar plenamente a todos los empleados, supervisores y gerentes
- Identificar los peligros específicos del lugar de trabajo a los que están expuestos los empleados
- Corregir los peligros identificados de manera adecuada y oportuna
- Proporcionar capacitación efectiva



STATE FUND NO ES UNA DEPENDENCIA DEL ESTADO DE CALIFORNIA

© 2022 State Compensation Insurance Fund 6

---

---

---

---

---

---

---

---

### 1 – Responsabilidad



#### Asignación de responsabilidades

- Responsabilidades de administración
- Gerente de seguridad

*La gerencia predica con el ejemplo*



STATE FUND NO ES UNA DEPENDENCIA DEL ESTADO DE CALIFORNIA

© 2022 State Compensation Insurance Fund 7

---

---

---

---

---

---

---

---

---

---

### 2 – Cumplimiento

- Procedimientos de seguridad claros para cada ocupación en el lugar de trabajo
- Cumplimiento de normativas
- Reconocimiento positivo a los empleados por sus prácticas laborales seguras y saludables
- Procedimientos disciplinarios para los empleados que no cumpla las reglas de seguridad



STATE FUND NO ES UNA DEPENDENCIA DEL ESTADO DE CALIFORNIA

© 2022 State Compensation Insurance Fund 8

---

---

---

---

---

---

---

---

---

---

### 3 – Comunicación

- Implementar una cultura de seguridad a través de una comunicación regular, clara y consistente
- Consejos para desarrollar su cultura de seguridad
  - Reuniones mensuales de seguridad
  - Involucre la interacción de los empleados



STATE FUND NO ES UNA DEPENDENCIA DEL ESTADO DE CALIFORNIA

© 2022 State Compensation Insurance Fund 9

---

---

---

---

---

---

---

---

---

---

### 4 – Evaluación de peligros

1. Realice inspecciones de peligros de forma regular y frecuente
2. Involucre a sus empleados, ellos conocen el trabajo mejor que nadie
3. Audite la forma en que sus empleados realizan el trabajo
4. Realice un análisis de seguridad en el trabajo - JHA

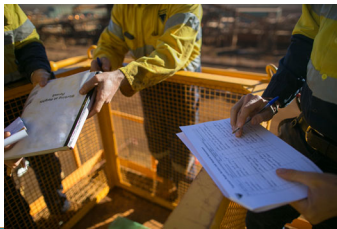

STATE FUND NO ES UNA DEPENDENCIA DEL ESTADO DE CALIFORNIA

© 2022 State Compensation Insurance Fund 10

---

---

---

---

---

---

---

---

### 5 – Investigación de accidentes/exposiciones



Investigar a fondo todos los accidentes y cuasi accidentes

- Cómo se produjo la lesión y la tarea realizada en ese momento
- Tomar fotos del lugar del accidente
- Encontrar la causa raíz o causas del accidente
- Medidas correctivas para aplicar
- Aprender para prevenir accidentes en el futuro



STATE FUND NO ES UNA DEPENDENCIA DEL ESTADO DE CALIFORNIA

© 2022 State Compensation Insurance Fund 11

---

---

---

---

---

---

---

---

### 6 – Corrección de peligros

Aplicar medidas de control para eliminar o reducir los peligros

- Controles técnicos: eliminación de peligros
- Controles administrativos: políticas y procedimientos
- Equipo de Protección Personal (PPE)

Sustancias peligrosas : etiquetado y manipulación



STATE FUND NO ES UNA DEPENDENCIA DEL ESTADO DE CALIFORNIA

© 2022 State Compensation Insurance Fund 12

---

---

---

---

---

---

---

---

### Jerarquía de controles



### Jerarquía de control de peligros

- Eliminar
- Sustituir
- Controles de ingeniería
- Controles administrativos
- Equipo protector personal (PPE)



STATE FUND NO ES UNA DEPENDENCIA DEL ESTADO DE CALIFORNIA

© 2022 State Compensation Insurance Fund 13

---

---

---

---

---

---

---

---

---

---

### 7 – Capacitación e instrucción



- Para todos los empleados afectados
- Cubrir todos los temas relevantes
- Registrar la capacitación de sus empleados

*Un beneficio importante de la capacitación periódica en materia de seguridad es el recordatorio de que los peligros siguen existiendo y los accidentes aún pueden ocurrir*

Videos de capacitación sobre seguridad de State Fund



STATE FUND NO ES UNA DEPENDENCIA DEL ESTADO DE CALIFORNIA

© 2022 State Compensation Insurance Fund 14

---

---

---

---

---

---

---

---

---

---

### Online Safety University<sup>SM</sup> de State Fund

#### Capacitación de seguridad gratuita para titulares de pólizas de State Fund

Capacitación en seguridad ocupacional con acceso a un panel de gestión del aprendizaje fácil de usar para asignar la capacitación a sus empleados y realizar un seguimiento de su finalización

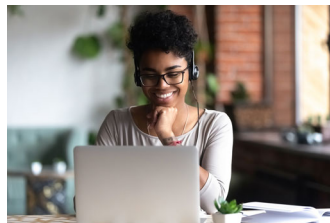

STATE FUND NO ES UNA DEPENDENCIA DEL ESTADO DE CALIFORNIA

© 2022 State Compensation Insurance Fund 15

---

---

---

---

---

---

---

---

---

---

### 8 – Acceso de los empleados al programa



Cal/OSHA requiere que todos los empleados tengan acceso a una copia del IIPP escrito de su empleador.

- A través del servidor o sitio web de su empresa
- Copia escrita o electrónica
- Debe proporcionarse dentro de los 5 días a partir de la solicitud



STATE FUND NO ES UNA DEPENDENCIA DEL ESTADO DE CALIFORNIA

© 2022 State Compensation Insurance Fund 16

---

---

---

---

---

---

---

---

---

---

### 9 – Mantenimiento de registros e informes

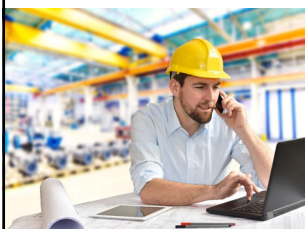

- ✓ Registros de investigaciones de accidentes
- ✓ Formularios Cal/OSHA 300, 300A y 301
- ✓ Medidas correctivas o disciplinarias
- ✓ Registros de inspecciones de seguridad
- ✓ Recomendaciones o cambios en la capacitación
- ✓ Registros de reuniones de seguridad
- ✓ Registros de la capacitación de empleados en materia de seguridad
- ✓ Permisos de operación aplicables
- ✓ Registros de sustancias peligrosas



STATE FUND NO ES UNA DEPENDENCIA DEL ESTADO DE CALIFORNIA

© 2022 State Compensation Insurance Fund 17

---

---

---

---

---

---

---

---

---

---

### Construya su cultura de seguridad

Su cultura de seguridad comunica a los trabajadores que son valorados y los involucra en el proceso de mejorar la seguridad en el lugar de trabajo.



STATE FUND NO ES UNA DEPENDENCIA DEL ESTADO DE CALIFORNIA

© 2022 State Compensation Insurance Fund 18

---

---

---

---

---

---

---

---

---

---

### Mida su programa de seguridad

1. Establezca objetivos de seguridad específicos
2. Dé seguimiento a los principales indicadores de seguridad
3. Crear elementos de acción para corregir averías en los procedimientos de seguridad



STATE FUND NO ES UNA DEPENDENCIA DEL ESTADO DE CALIFORNIA

© 2022 State Compensation Insurance Fund 19

---

---

---

---

---

---

---

---

### Servicios de Seguridad de State Fund



- Con énfasis en la mitigación de peligros y en la mejora de la cultura de seguridad
  - Comunicación
  - Identificación de peligros
  - Medición de la seguridad
- Información normativa



STATE FUND NO ES UNA DEPENDENCIA DEL ESTADO DE CALIFORNIA

© 2022 State Compensation Insurance Fund 20

---

---

---

---

---

---

---

---

### Servicios de Seguridad de State Fund



- Profesionales de la seguridad**
- Servicios de salud y seguridad en el sitio
  - Ergonomía
  - Higiene industrial



STATE FUND NO ES UNA DEPENDENCIA DEL ESTADO DE CALIFORNIA

© 2022 State Compensation Insurance Fund 21

---

---

---

---

---

---

---

---

## Recursos gratuitos de seguridad y salud



¡Acceder a nuestros recursos de seguridad es fácil!

- Visite [SafeAtWorkCA.com](https://SafeAtWorkCA.com)
- Explore nuestro Centro de recursos de seguridad
- "Pregunte a los expertos"
- Póngase en contacto con nuestra Unidad de apoyo a la seguridad en [SafetySupport@scif.com](mailto:SafetySupport@scif.com)

STATE FUND NO ES UNA DEPENDENCIA DEL ESTADO DE CALIFORNIA © 2022 State Compensation Insurance Fund 22

---

---

---

---

---

---

---

---

---

---

## Recursos para patrones para COVID-19



[SafeAtWorkCA.com/coronavirus/](https://SafeAtWorkCA.com/coronavirus/)

STATE FUND NO ES UNA DEPENDENCIA DEL ESTADO DE CALIFORNIA © 2022 State Compensation Insurance Fund 23

---

---

---

---

---

---

---

---

---

---

## State Compensation Insurance Fund



- Fundada en 1914
- Fondo de empresas públicas sin fines de lucro
- Cubre a más de 100,000 empleadores
- Comprometidos a proporcionar un seguro de Compensación a los Trabajadores a todas las empresas de California

**Juntos, haremos que California siga trabajando**

STATE FUND NO ES UNA DEPENDENCIA DEL ESTADO DE CALIFORNIA © 2022 State Compensation Insurance Fund 24

---

---

---

---

---

---

---

---

---

---



Gracias por elegir State Fund como su compañía de seguros preferida

Visítenos en [StateFundCA.com](http://StateFundCA.com)

Centro de apoyo al Cliente:  
(888) 782-8338

Para consultar otros recursos de  
seguridad visite [SafeAtWorkCA.com](http://SafeAtWorkCA.com)

Unidad de apoyo de seguridad:  
(800) 675-2667



STATE FUND NO ES UNA DEPENDENCIA DEL ESTADO DE CALIFORNIA

© 2022 State Compensation Insurance Fund 25

---

---

---

---

---

---

---

---